Από την OCI Global η “πράσινη” μεθανόλη για το containership της Maersk

2023/06/14 08:05 στην κατηγορία ΝΑΥΤΙΛΙΑ

Η A.P. Moller – Maersk (Maersk) εξασφάλισε “πράσινη” μεθανόλη για το παρθενικό ταξίδι του πρώτου της πλοίου μεταφοράς εμπορευματοκιβωτίων με δυνατότητα μεθανόλης στον κόσμο.

Ειδικότερα, η Maersk υπέγραψε συμφωνία με τον Ολλανδό παραγωγό OCI Global για την παράδοση “πράσινης” μεθανόλης. Το **ταξίδι 21.500 χλμ. από το Ulsan της Νότιας Κορέας στην Κοπεγχάγη της Δανίας** θα προσφέρει πραγματική εμπειρία στους ναυτικούς του ναυτιλιακού κολοσσού που χειρίζονται τους νέους κινητήρες και χρησιμοποιούν μεθανόλη ως καύσιμο, καθώς η εταιρεία προετοιμάζεται για την παράδοση ενός στόλου νέων, μεγάλων ποντοπόρων πλοίων με δυνατότητα χρήσης μεθανόλης από το 2024.

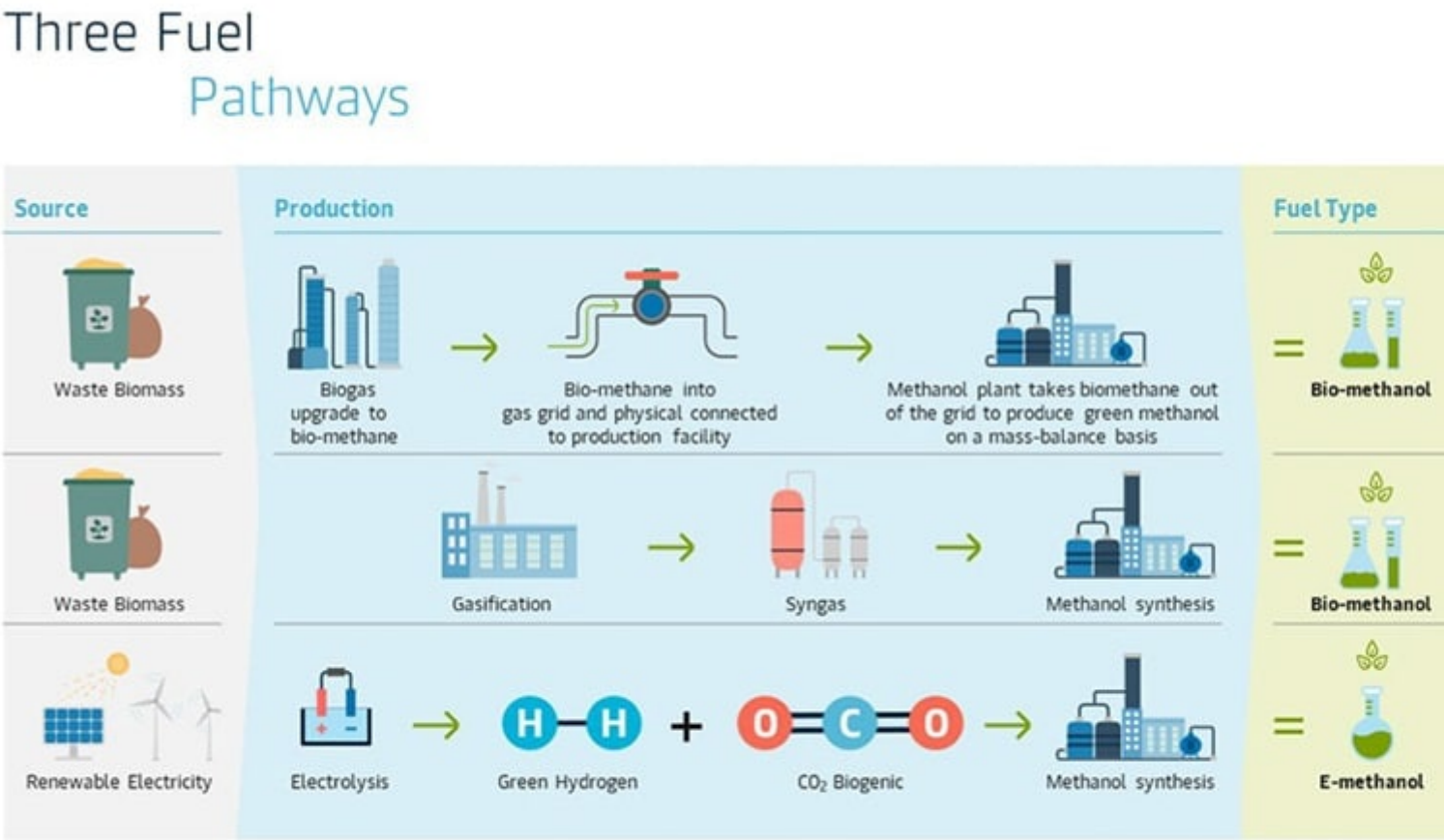

Σε δηλώσεις του, ο Morten Bo Christiansen, Επικεφαλής Ενεργειακής Μετάβασης, A.P. Moller – Maersk, είπε: «**Η αγορά "πράσινης" μεθανόλης είναι ακόμα στα σπάργανα** και ειλικρινά δεν περιμέναμε να εξασφαλίσουμε ένα παρθενικό ταξίδι με "πράσινη" μεθανόλη για αυτό το πλοίο. Έτσι, είμαστε πολύ περήφανοι που πετύχαμε αυτό το σημαντικό ορόσημο. Αναμένουμε ένα ποικίλο "πράσινο" μείγμα καυσίμων για το μέλλον, με την "πράσινη" βιομεθανόλη από απόβλητα βιομάζας να είναι διαθέσιμη τώρα».