Η ΠΟΡΕΙΑ ΤΗΣ ΕΛΛΗΝΙΚΗΣ ΤΑΧΥΔΡΟΜΙΚΗΣ ΑΓΟΡΑΣ ΤΟ 2020

Βασικά μεγέθη

596,5 εκατ. ευρώ έσοδα
↑ **5,8% αύξηση** σε σχέση με το 2019

328,7 εκατ. αντικείμενα διακινήθηκαν
↓ **5,1% μείωση** σε σχέση με το 2019

75 νέες επιχειρήσεις στην αγορά ταχυμεταφορών

Μερίδια ταχυδρομικής αγοράς σε πλήθος και σε έσοδα, 2020

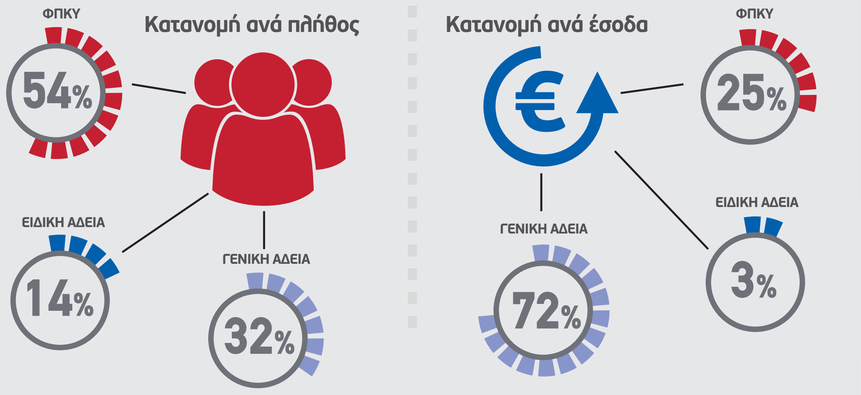

Πηγή: ΕΕΤΤ (βάσει δηλωθέντων στοιχείων από τις ταχυδρομικές επιχειρήσεις)

Φορέας Παροχής Καθολικής Υπηρεσίας

- **149,9** εκατ. ευρώ εσοδα
- ↓ **14% μείωση** σε σχέση με το 2019
- **176,7** εκατ. αντικείμενα διακινήθηκαν
- ↓ **17,2% μείωση** σε σχέση με το 2019

Επιχειρήσεις με Ειδική Άδεια

- **18,4** εκατ. ευρώ έσοδα
- ↓ **11,7% μείωση** σε σχέση με το 2019
- **46** εκατ. αντικείμενα διακινήθηκαν
- ↓ **5,4% μείωση** σε σχέση με το 2019

Επιχειρήσεις ταχυμεταφορών

- **428,2** εκατ. ευρώ έσοδα
- ↑ **16,2% αύξηση** σε σχέση με το 2019
- **106** εκατ. αντικείμενα διακινήθηκαν
- ↑ **25,9% αύξηση** σε σχέση με το 2019

Μερίδια αγοράς φακέλων και δεμάτων ΚΥ και ταχυμεταφορών ως προς το πλήθος και τα έσοδα, 2020

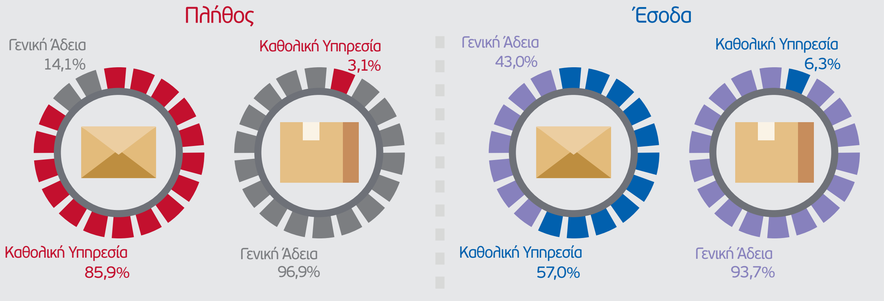

Φάκελοι

- **256,8** εκατ. **φάκελοι** διακινήθηκαν
- ↓ **12,1% μείωση** σε σχέση με το 2019
- **257,8** εκατ. ευρώ έσοδα από τη διακίνηση φακέλων
- ↓ **8,3% μείωση** σε σχέση με το 2019

Δέματα-μικροδέματα

- **72** εκατ. **δέματα – μικροδέματα** διακινήθηκαν
- ↑ **32,7% αύξηση** σε σχέση με το 2019
- **338,7** εκατ. ευρώ έσοδα από τη διακίνηση δεμάτων-μικροδεμάτων
- ↑ **19,9% αύξηση** σε σχέση με το 2019

Παράγοντες που επηρέασαν τα έσοδα από τη διακίνηση δεμάτων & φακέλων

- Αλματώδης αύξηση της ζήτησης υπηρεσιών ταχυμεταφορών λόγω Covid 19
- Ανάπτυξη ηλεκτρονικού εμπορίου
- Αντικατάσταση επιστολικής αλληλογραφίας από την ηλεκτρονική